

LEGENDA:

- DIVISÓRIAS EM GRANITO (ALTURA 2,0 METROS).
- PAREDES EXISTENTES INCLUINDO AS ALTERAÇÕES DA REFORMA.

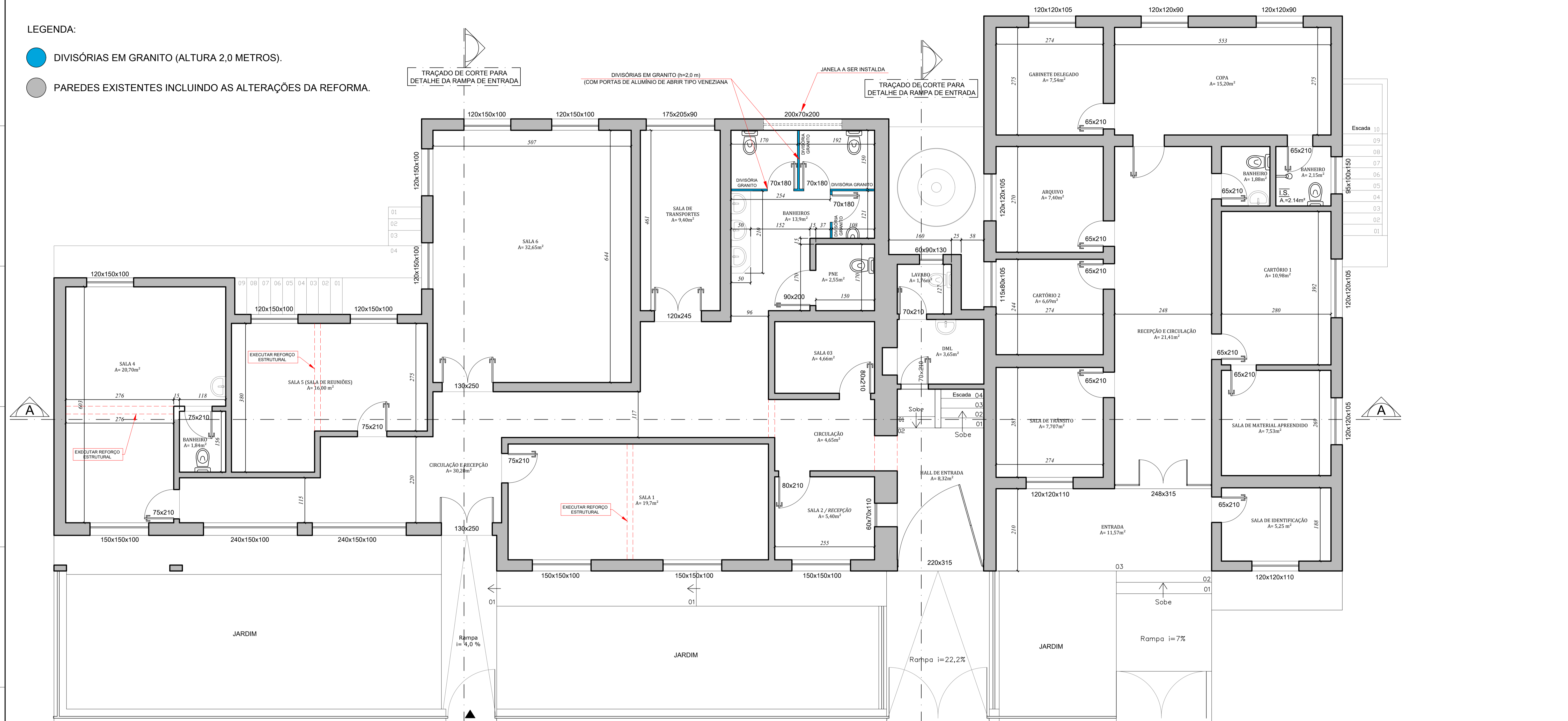

PLANTA BAIXA - 1º PAVIMENTO (PLANTA APÓS A REFORMA, COM AS NOVAS MODIFICAÇÕES)
ESCALA 1:50

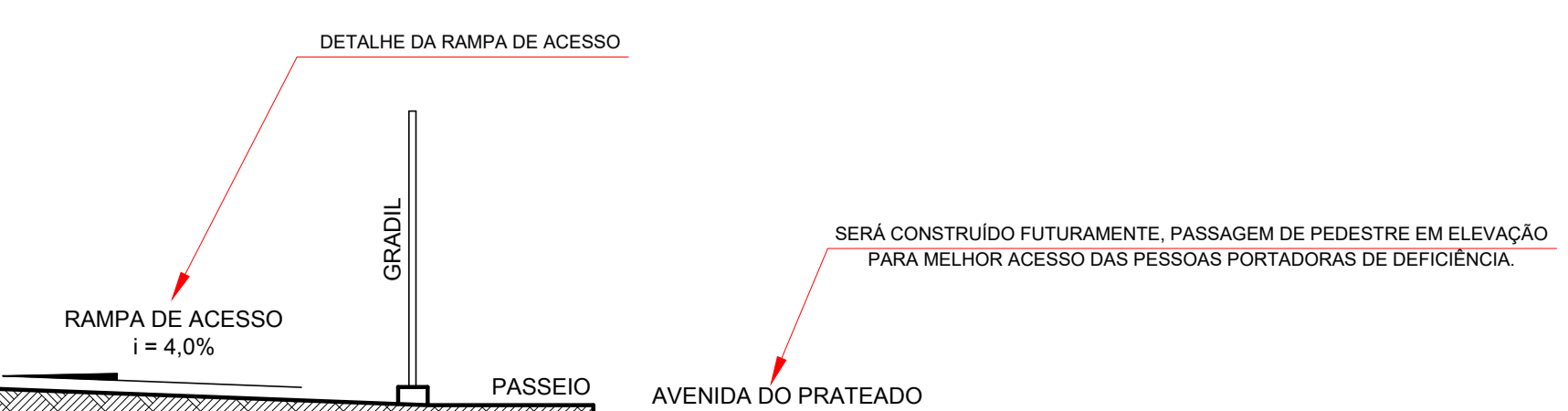
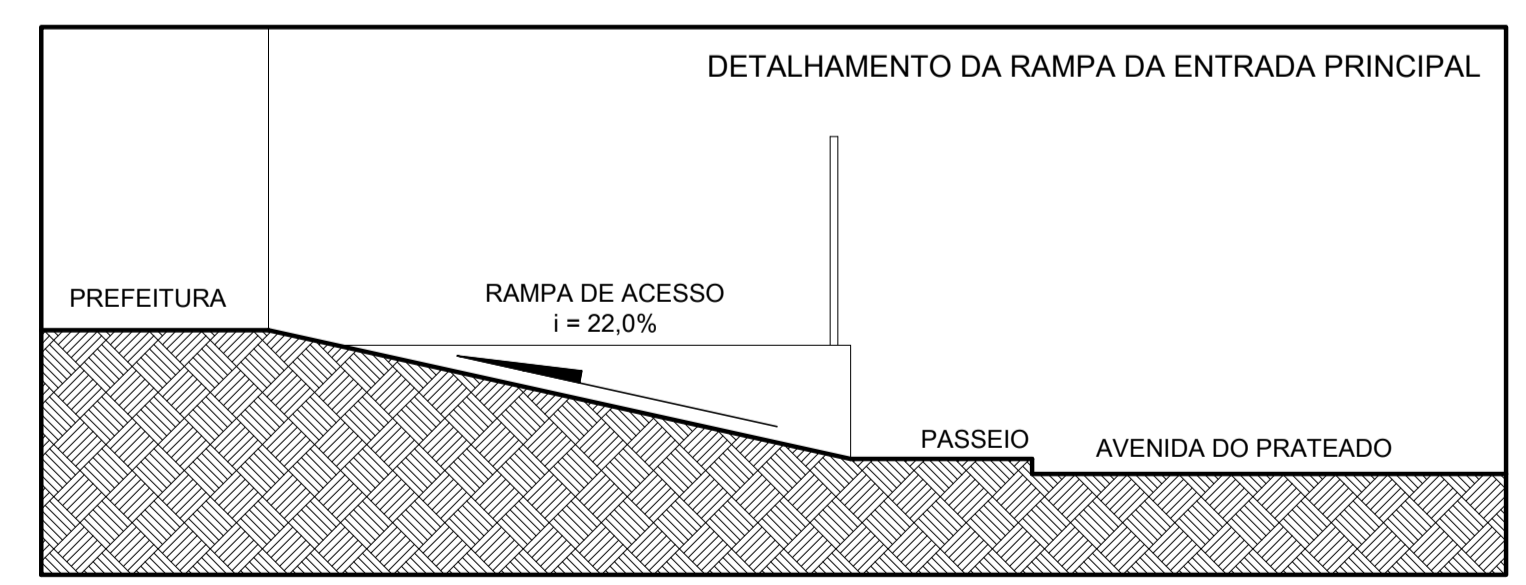
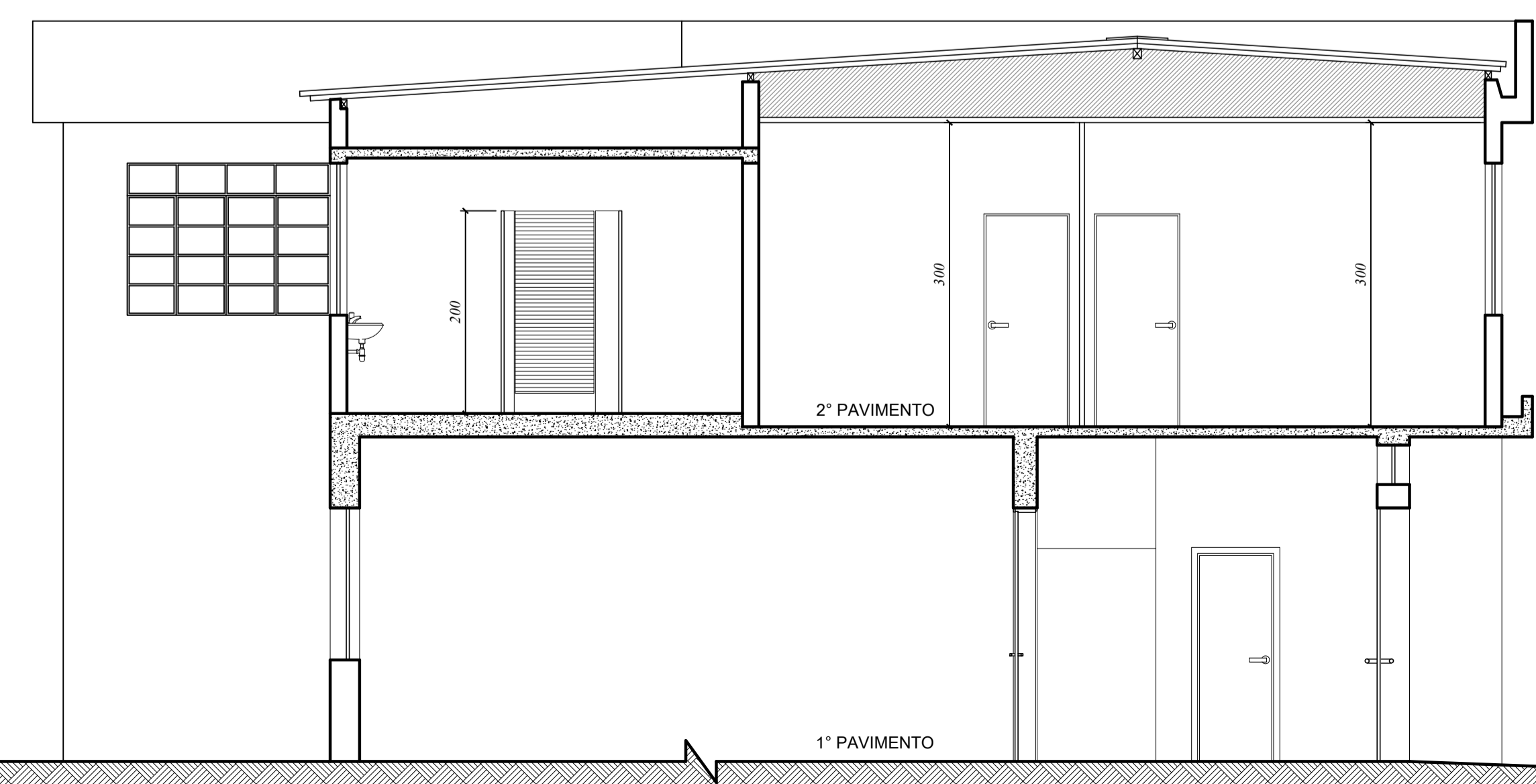

| | | | | | |
|---|---|-------------------------|----------------------------|----------------------|-----------------------|
| Prefeitura Municipal de MOEDA | | | | | |
| PROJETO PARA REFORMA - SEDE DA PREFEITURA MUNICIPAL DE MOEDA | | | | | |
| PROPRIETÁRIO PREFEITURA MUNICIPAL DE MOEDA - MG | LOCAL DE INTERVENÇÃO LOCAL: Avenida do Prateado BAIRRO: Centro COORDENADAS: Latitude: 20°19'51.11"S Longitude: 44°3'12.01"O | | | | |
| RESPONSÁVEL TÉCNICO Tatiana de Oliveira Campos CREA: 226817/D ART: | <table border="1"> <tr> <td>ESCALA 1 : 50</td> <td>DATA Agosto 2023</td> </tr> <tr> <td>FORMATO A1</td> <td>FOLHA 3 / 5</td> </tr> </table> | ESCALA 1 : 50 | DATA Agosto 2023 | FORMATO A1 | FOLHA 3 / 5 |
| ESCALA 1 : 50 | DATA Agosto 2023 | | | | |
| FORMATO A1 | FOLHA 3 / 5 | | | | |
| DADOS DO PROJETO Conteúdo: <ul style="list-style-type: none"> • Planta baixa do 1º Pavimento incluindo as modificações de reforma; • Corte para detalhamento de rampa. | | | | | |
| OBSERVAÇÕES <ul style="list-style-type: none"> • Cotas do projeto em centímetros. | | | | | |
| CÓDIGO: PROJ_REFORMA_SEDE_PREF_MOEDA_3-5_REV-02 | | | | | |