

LEGENDA:

- DIVISÓRIAS EM GRANITO (ALTURA 2,0 METROS).
- DIVISÓRIAS CEGA, ESP. 35 MM, ALTURA 3,0 METROS.
- PAREDES EXISTENTES INCLUINDO AS ALTERAÇÕES DA REFORMA.

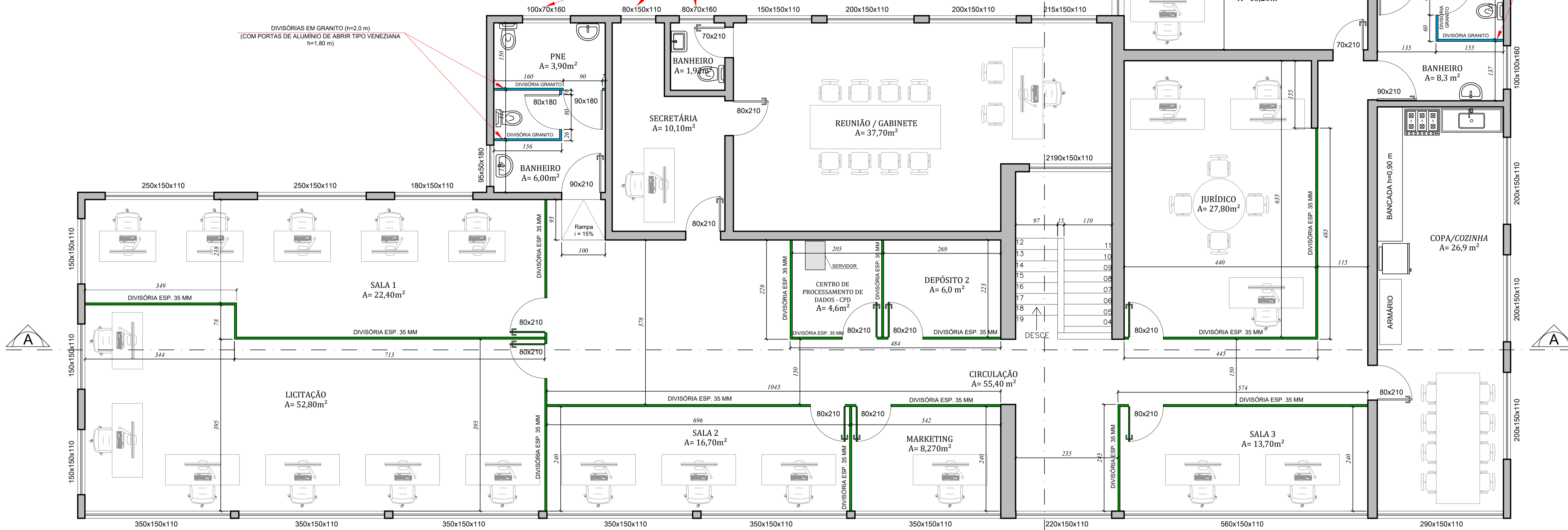

PLANTA BAIXA - 2º PAVIMENTO (PLANTA APÓS A REFORMA, COM AS NOVAS MODIFICAÇÕES)
ESCALA 1:50

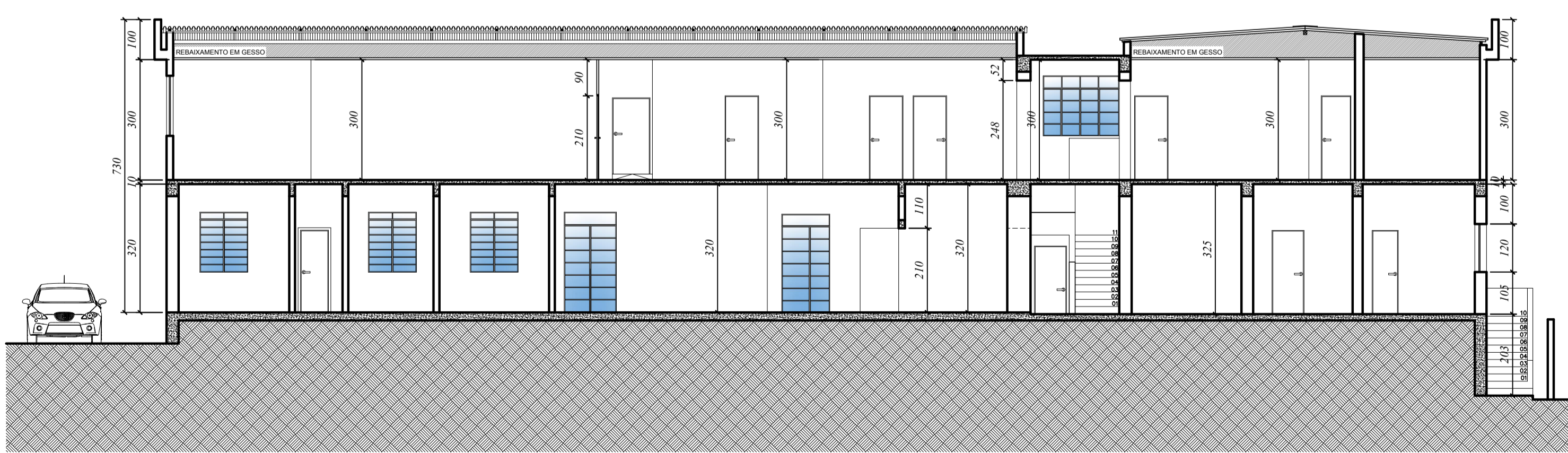

CORTE ESQUEMÁTICO A-A
ESCALA 1:100

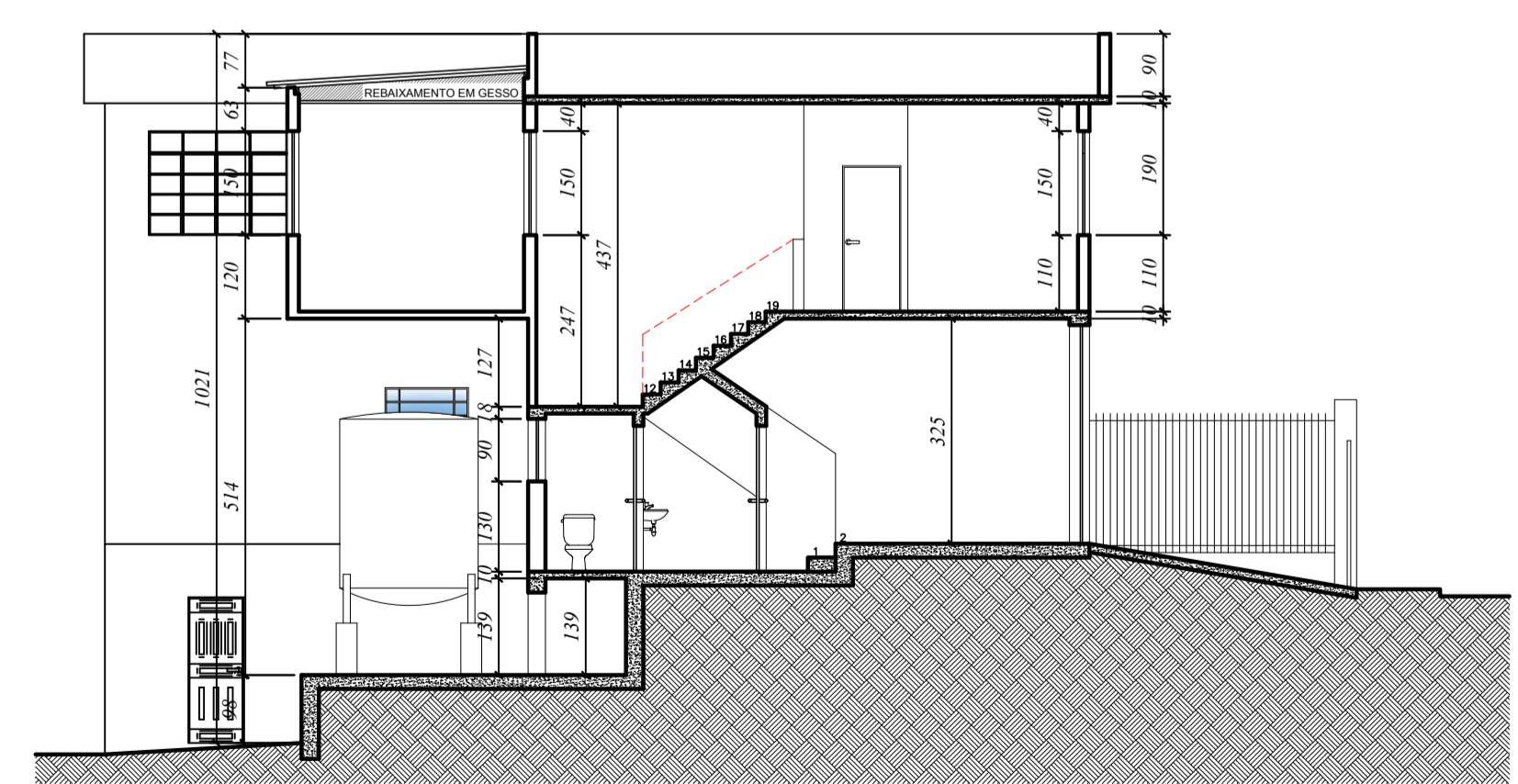

CORTE ESQUEMÁTICO B-B
ESCALA 1:100

 Prefeitura Municipal de MOEDA						
PROJETO PARA REFORMA - SEDE DA PREFEITURA MUNICIPAL DE MOEDA						
DADOS DO PROJETO	PROPRIETÁRIO PREFEITURA MUNICIPAL DE MOEDA - MG		LOCAL DE INTERVENÇÃO LOCAL: Avenida do Prateado BAIRRO: Centro COORDENADAS: Latitude: 20°19'51,11"S Longitude: 44°3'12,01"W			
	RESPONSÁVEL TÉCNICO Tatiana de Oliveira Campos CREA: 226817/D ART:		<table border="1"> <tr> <td>ESCALA 1 : 50</td> <td>DATA Agosto 2023</td> </tr> <tr> <td>FORMATO A1</td> <td>FOLHA 4 / 5</td> </tr> </table>	ESCALA 1 : 50	DATA Agosto 2023	FORMATO A1
ESCALA 1 : 50	DATA Agosto 2023					
FORMATO A1	FOLHA 4 / 5					
OBSERVAÇÕES		<ul style="list-style-type: none"> • Planta baixa 2º Pavimento incluindo as modificações de reforma; • Corte esquemático A-A e B-B. 				
CÓDIGO: PROJ_REFORMA_SEDE_PREF_MOEDA_4-5_REV-02						